IMPULSE VON ERWIN PRÖLL

Zellerndorf finalisiert im Sommer seinen Masterplan 2050

ERSTELLT AM 13. JULI 2024 | 18:00
ANMELDEN, UM ARTIKEL ZU SPEICHERN

NR NÖN Redaktion

Vollbild

Freuen sich über das Engagement der Bevölkerung bei diesem Zukunftsrat (v.l.): Pfarrer Jerome Ciceu, Fritz Matzinger, Renate Mihle, Stefan Mastal, Hochneukirchens Bürgermeister Thomas Heissenberger, Ewald Bussek, Landeshauptmann a. D. Erwin Pröll, Bürgermeister Markus Baier, Hannes Heissl, Hannes Schaffer und Shurga Schrammel.
FOTO: Franz Enzmann, Franz Enzmann

WERBUNG

Habt ihr schon unsere neuesten Videos und TV-Beiträge gesehen?

„Ein Herz für Zellerndorf“. So lautete der Titel einer Impulsrede von Landeshauptmann a.D. Erwin Pröll im Rahmen des Zellerndorfer Zukunftsrates. Danach folgten Inputs für den Masterplan 2050, der im Herbst mithilfe engagierter Bürger finalisiert sein soll.

Vorherige Artikel
Nächster Artikel

Die Bevölkerung Zellerndorfs plant die strategische Entwicklung ihrer Gemeinde bis zum Jahr 2050. Dieses partizipative Projekt wurde von der Marktgemeinde, der Pfarrgemeinde sowie dem Dorferneuerungsverein Zellerndorf initiiert und wird von der Leader-Region Weinviertel-Manhartsberg mit EU-Fördermitteln unterstützt. Ziel dieses Prozesses ist es, langfristige und nachhaltige Projekte zu entwickeln. Anfang Juli 2024 fand nun der „Zukunftsrat 2“ am Bildungscampus Zellerndorf statt.

Ehrengast war Erwin Pröll, Gründer der NÖ Dorf- und Stadterneuerung, der eine Impulsrede über eine nachhaltige Zukunft der Gemeinde hielt. Themen wie der demografische Wandel, der Klimawandel und die Digitalisierung würden eine gemeinsame Gestaltung und das direkte persönliche Gespräch unentbehrlich machen, betonte Pröll. Besonders hervorgehoben wurde der Wert von Kultur und Kreativität. Diese Aspekte seien weit mehr als nur das Abrufen von Wissen.

Beispiele aus Göllersdorf, Garsten, Hochneukirchen

Die beiden Prozessbegleiter Hannes Heissl und Hannes Schaffer stellten daraufhin Best-Practice-Projekte aus anderen Gemeinden vor – mit geladenen Gästen. So berichtete Shurga Schrammel über die Hauptplatzplanung in

Göllersdorf. Es folgte Architekt Fritz Matzinger mit dem intergenerationellen Wohnprojekt GENAWO in Garsten bei Steyr. Bürgermeister Thomas Heissenberger sprach über die Gründung einer Genossenschaft zur Reaktivierung des Gasthauses s'Hutwisch in der Marktgemeinde Hochneukirchen.

Im Rahmen der Planungen wurde übrigens die Idee einer Genossenschaft für die Marktgemeinde Zellerndorf mit ihren sechs Katastralgemeinden entwickelt: „Zellerndorf6 Miteinander". Zweck dieser Genossenschaft ist es, im ersten Schritt eine Tagesstätte für ältere Menschen und einen Pflegestützpunkt zu schaffen.

Für einige Arbeitsgruppen ist noch nicht Schluss

Der Pfarrhof Zellerndorf wurde dafür als möglicher Raum mit Architekt Stefan Mastal diskutiert, der seine Expertise im Bereich alter Gemäuer und Denkmalschutz einbrachte. Das Projekt „Zellerndorf6 Miteinander" wurde, wie berichtet, beim Raiffeisen Genius Award unter 48 Einreichungen unter die besten drei gewählt und beim Raiffeisentag 2024 im Congress Center Alpbach auf der Bühne prämiert.

1/17 FOTO: Franz Enzmann, Franz Enzmann

Im Anschluss an alle Inputs wurden die relevanten Themen in Arbeitsgruppen weiterbearbeitet. Einige Gruppen werden sich nochmals treffen und die Inhalte vertiefen. Die Ergebnisse werden über den Sommer in den finalen Masterplan 2050 eingearbeitet, welcher im Herbst vorgestellt wird.

WERBUNG

Wow! Falkensteiner Hotel

Werbung

Schickt uns einen Leserbrief. Alle Leserbriefe.

ZELLERNDORF | BÜRGERMEISTER | ERWIN PRÖLL | CONGRESS CENTER ALPBACH | HANNES HEISSL | FRITZ MATZINGER | GARSTEN | HANNES SCHAFFER

Weitere empfohlene Inhalte

14.07.2024
Medizinerin sagt „Gars ade!" nach 40 Jahren

12.07.2024
Ein Abbiegestreifen in Retz weg, eine Querungshilfe dazu

13.07.2024

Maximilian Hardegg: „Wasser ist mehr als ein Betriebsmittel“

13.07.2024

Weinviertler Spitäler als Lehrstätte für die FH Campus Wien

14.07.2024

Drei Künstlerinnen machen die Kellergasse zur Galerie

14.07.2024

A1 sagt Bau einer Mobilfunkstation in Fahndorf ab

14.07.2024

Bahnhöfe in Wullersdorf: ÖVP und FPÖ werfen Grünen...

14.07.2024

Erst ein Reh im Pool, dann eine Traktor in Schräglage

14.07.2024

Auggenthaler Kellerberg verwandelte sich in eine Gourmet-...

13.07.2024

Völlig autark im Einklang mit der Natur: Anna zeigt, wie's geht

Taboola Feed

Der Irrglaube über Neuropathie enthüllt: Die wahre Ursache Ihrer...

orthoback.de | Anzeige

Weiterlesen

Ein Ingenieur entwickelte diesen Nagelknipser für Senioren weltweit.

Sherum | Anzeige

Mehr erfahren

Bundesliga-Quiz: Wie viel Wissen steckt in dir?

In ihrer langjährigen Geschichte gab es schon zahlreiche Gewinner, Verlierer, Rekorde und ...

kino.de | Anzeige

Weiterlesen

Leere Kabinen auf Ostsee-Kreuzfahrten kosten fast nichts.

Sehen Sie sich diese leeren Kabinen auf Ostseekreuzfahrten im Jahr 2024 an. Klicken Sie jetzt, um die Preise anzuzeigen

Kreuzfahrten | Gesponserte Links | Anzeige

Mehr erfahren

Viele Senioren wissen nicht, dass es ab 60 eine fast kostenlose Kfz-Versicherung geben kann.

Kfz-Versicherung | Gesponserte Links | Anzeige

Jetzt Suchen

ÖVP ortet "furchterregende Entwicklung" bei Gewessler

NR-Wahl: Doskozil legt Babler bei Niederlage Rückzug nahe

So trägt man Sommerkleider richtig

Rund ein Drittel der Abgeordneten nach Wahl nicht mehr dabei

Hollywoodschauspieler Donald Sutherland gestorben

Mittelalterliche Vornamen: 77 Namen aus der Zeit der Burgen und Schlösser

Freut euch auf die 77 ausgefallensten und mystischsten Babynamen für euren Nachwuchs.

familie.de | Anzeige Weiterlesen

Trends der Intimbekleidung 2024 in Österreich

Dessous | Gesponserte Links | Anzeige Jetzt Suchen

Rangnick doch zu den Bayern? Die Gerüchteküche brodelt

Gentside | Anzeige

Schon mehrfach geschieden: 19 Promis

Seid gespannt auf 19 Promis, die das Jawort nach einiger Zeit wieder bereut haben und schon mehrere Scheidungen hinter sich ...

familie.de | Anzeige Weiterlesen

Diese 9 Freizeitparks sind die gruseligsten weltweit

Wenn die einst gut besuchten Anlagen für immer ihre Pforten schließen, werden sie plötzlich zu bizarren Friedhöfen.

kino.de | Anzeige Weiterlesen

Tod

Abschied von Brigitte Bierlein

Umwelt

Kommissar Hahn kritisiert Gewessler scharf

Fernsehen

Schauspieler Gerald Pichowetz mit 59 Jahren gestorben

Neuer Lebensabschnitt

Drei Gemeinden nehmen Abschied von Pfarrer Marian Garwol

Kommentar

WC am Friedhof

Genau jetzt fehlt das Geld, wo es dringend benötigt wird.

Seit Jahren betreut das Team erfolgreich Menschen mit finanziellen Problemen. Unsere ...

financial-network | Anzeige Hier klicken

FC Bayern München: Wird Hansi Flick jetzt doch der Nachfolger von Thom...

Gentside | Anzeige

Neues Ödemgerät verschlägt Experten die Sprache (es ist genial!)

Orthox™ | Anzeige

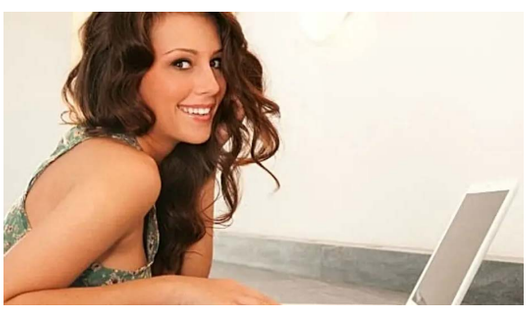

Die Kosten für Penetrationstestdienste sind im Jahr 2024 auf einem Allzeittief (Schau einfach)

Penetrationstestdienste | Gesponserte Links | Anzeige Jetzt Suchen

Neues kleines Elektroauto für Senioren - Der Preis könnte Sie überraschen

electric-cars-99203.bond | Gesponserte Links | Anzeige

Bauschuttabgabe nur noch in „Haushaltsmengen“

Paukenschlag: Markgrafneusiedl legt Pause ein

"90210"-Star Shannen Doherty an Krebs gestorben

„Udo! Udo!“-Sprechchöre am Wieselburger Volksfest

Groß-Enzersdorf: Anrainer beschwert sich über Opferfest

Arthrose: Bienengift wird immer beliebter zur Behandlung. Das ist de...

Gesunde Apotheke | Anzeige

Titan-Schneidebrett erobert ganz Deutschland

Entdecken Sie das Titan-Schneidebrett – die Revolution für jede Küche in Deutschland!

TitanX™ | Anzeige

17 Serien- und Filmfiguren vor und nach dem Zeitsprung

Das sind die besten Charaktere in Filmen und Serien, für die eine ältere und eine jüngere ...

giga.de | Anzeige

Weiterlesen

Köche beeindruckte: DIeses Titan-Schneidebrett gehört in jeden Haushalt

Entdecken Sie das Titan-Schneidebrett – die Revolution für jede Küche in Deutschland!

TitanX™ | Anzeige

Keine Installation erforderlich: Neue Dusch WCs

Dusch WC | Gesponserte Links | Anzeige

Jetzt Suchen

Renaturierung - Kanzler: Gewessler nicht bevollmächtigt

„Arzt aus Berufung“ bis zum letzten Tag: Werner Tölle ist tot

ÖVP-Nationalrat Hanger empört über FPÖ-Aussagen

Wirbel um „Terrorkater“ in Klosterneuburg

Abschied von der Waldviertel Akademie

Doktor: Der Grund für Bauchfett ist nicht das Alter - es ist dies

Nutraluvia | Anzeige

Viele Senioren wissen nicht, dass es ab 60 eine fast kostenlose Kfz-...

Kfz-Versicherung | Gesponse... | Anzeige Jetzt Suchen

Unglaublich, aber das sind die aktuellen Brennholzpreise!

Brennholz | Gesponserte Links | Anzeige Jetzt Suchen

Ins Wasser springen, ohne ein Vermögen auszugeben: Erschwingliche Gartenpools

Pools | Gesponserte Links | Anzeige

Neue Wohnmobile kosten so gut wie nichts (sehen Sie sich das an)

Wohnmobile | Gesponserte Links | Anzeige Jetzt Suchen

Becken-Neubau beendet

Solebad-Baustelle: Zum Abschluss musste der Chef selbst baden gehen

Für 28 Millionen Euro

Einer der reichsten Österreicher hat das Multiversum Schwechat gekauft

Prominente

Anna Netrebko und Yusif Eyvazov haben sich getrennt

EU-Wahl-Nachlese

FPÖ geht auf Distanz zu Statzendorfs Vizebürgermeister

„Brandreden"

Nach Schreiduell mit Bürgermeister: FF-Chef von Markthof trat zurück

HOLLABRUNN

ROTARY HOLLABRUNN

Wenn ein Spendenscheck eine Rose sein könnte

HART-ASCHENDORF

Drei Künstlerinnen machen die Kellergasse zur Galerie

TAFELN IM WEINVIERTEL

Auggenthaler Kellerberg verwandelte sich in eine Gourmet-Meile

NACH ANTRAG IM LANDTAG

Bahnhöfe in Wullersdorf: ÖVP und FPÖ werfen Grünen Showpolitik vor

FUNKLOCH

A1 sagt Bau einer Mobilfunkstation in Fahndorf ab

AUS DER REGION

AKUSTISCHES VERFAHREN

Großmugl: Wasserleitungsnetz wird auf undichte Stellen überprüft

ERHÖHUNG

Vier Gemeinden müssen fürs Stockerauer Wasser mehr bezahlen

FUNDGRUBE FÜR FLÖHE

Patzmannsdorf: Garagenflohmarkt feiert sein Jubiläum

AUS ANDEREN VIERTELN

MUSIKTAGE

Internationale Chöre in Fels

FERIENSPIEL HOLLENSTEIN

Abenteuerliche Übernachtung auf der Kitzhütte mit der Bergrettung

AUSGESCHIEDEN

Abschied von der Waldviertel Akademie

FEISTRITZ AM WECHSEL

Doppeljubiläum: 140 Jahre Sicherheit und gute Klänge

Online-Beiträge-Archiv

Jahr und Monat auswählen und in früheren Artikeln und Fotogalerien stöbern.

Jahr auswählen ▼ Monat auswählen ▼

KONTAKT

Team Hollabrunn

Newsroom Weinviertel, Industriestraße 1
2100 Korneuburg

Telefon: +43 50 8021-2020
Fax: +43 50 8021-2122
Email: redaktion.hollabrunn@noen.at

Abo-Service

+43 50/8021 1802
abo@noen.at

Lokalredaktion

Christoph Reiterer (Chef vom Dienst, Redaktionsleitung Hollabrunn)
Telefon: +43 50 8021-2117
Email: c.reiterer@noen.at

Peter Sonnenberg (Sportleiter Hollabrunn und Korneuburg)
Telefon: +43 50 8021-2134
Email: p.sonnenberg@noen.at

Anzeigenverkauf

Albert Wilder (Mediaberater)
Telefon: +43 50 8021-2121
Email: a.wilder@noen.at

>> Weitere Kontakte aus der Region

Jetzt NÖNplus **3 Jahre lang zum halben Preis** sichern!

Zum Angebot